

N 7.565.040,0000 m

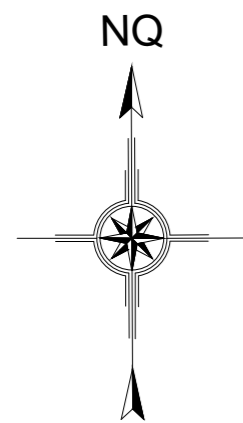

N 7.564.930,0000 m

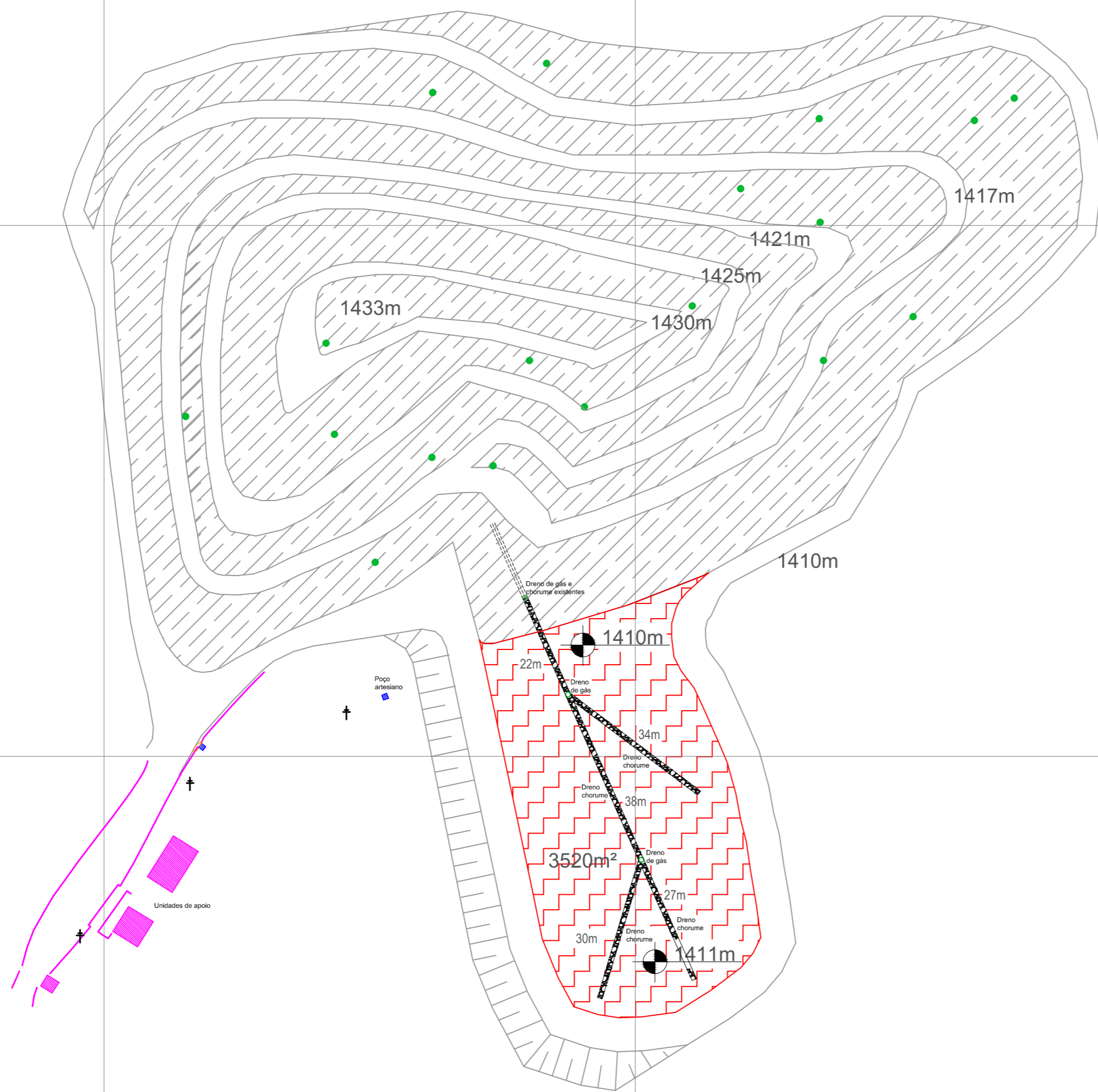

N 7.564.820,0000 m

N 7.564.710,0000 m

E 341.610,0000 m

E 341.720,0000 m

E 341.830,0000 m

Nova célula		
Material	Quantidade	Unidade medida
Tela em aço leve - estruturação dreno de gás	52	m ²
Pedra brita nº 4 - dreno gás	13,0	m ³
Pedra brita nº 4 - drenagem chorume	166	m ³
Manta bidim 300g/m ²	664	m ²
Geomembrana PEAD 2mm	4187	m ²
Canaleta 300mm - água pluvial	384	m
Capacidade de recebimento	16053	m ³
Tempo de operação	10,0	meses*
*Admitindo a destinação de 1100 toneladas de RSD mensalmente		



**CONSÓRCIO PÚBLICO PARA
GESTÃO INTEGRADA**

Título: Aterro Sanitário Andradas		Desenho: 7
Conteúdo: Aterro - Nova Célula - Base		
Proprietário: Município de Andradas		
Município: Andradas	Estado: MG	Data: 10/01/2021